

TRIBUNALE CIVILE E PENALE DI VICENZA
SEZIONE FALLIMENTI
RELAZIONE DI STIMA NEL FALLIMENTO
“NEW GOI S.R.L. – IN LIQUIDAZIONE”
VIA VECCHIA FERRIERA N° 70 – 36100 VICENZA
P.I. 02895530240
N° 3/2022

Giudice delegato: Dott. Giovanni Genovese.

Curatore fallimentare: Dott. Alberto Matteazzi.

Perito: Dott. Stefano Leonardi dello Studio Associato di Perizie Tecniche Leonardi, via Masere n° 13 – Thiene (VI) – iscritto al Ruolo Periti Esperti C.C.I.A.A. di Vicenza al n° 926 – Albo Consulenti Tecnici del Giudice Tribunale di Vicenza al n° 1556 – C.F./P.I. 00833260243 – come da nomina del curatore in data 31.01.2022.

*** **

A seguito di mandato conferito dal curatore in data 31.01.2022, il sottoscritto, Dott. Stefano Leonardi, c.t.u. del Tribunale intestato al n° 1556, riceveva incarico di redigere perizia di stima sulle rimanenze di magazzino della società fallita. La stessa operava nel settore della commercializzazione di pietre preziose e semipreziose. Lo scrivente pertanto in data 23 febbraio 2022 si recava presso Casaforte Self Storage di Vicenza, Strada Padana verso Verona n° 51, dove risultavano depositate le rimanenze di magazzino oggetto della presente relazione peritale e procedendo in via preliminare all’analisi della documentazione contabile e/o inventariale prodotta.

Criteri rilevativi ed estimativi:

Sulla scorta dell’inventario prodotto dalla Curatela, lo scrivente ha proceduto ad un controllo fisico a campione delle poste di magazzino indicate, allo scopo di verificare la corrispondenza quantitativa e la tipologia dei beni. Il magazzino è costituito da rimanenze di pietre preziose e semipreziose, nonché rimanenze di pietre sintetiche ferme a magazzino da tempo. In particolare trattasi di: smeraldi, rubini, zaffiri sia tagliati che foro passante. Semipreziosi e pietre dure quali quarzo, citrino, acquamarina, cristallo di rocca, peridoto, agata principalmente in filo foro passante. Pietre sintetiche quali zirconia cubica, pasta di corallo, pasta di turchese e moisanite. Si precisa che le rimanenze, in particolare le pietre tagliate, sono costituite da lotti non calibrati, non setacciati, non certificati per lo più di provenienza indiana (preziosi e semipreziosi) e cinese (sintetici e parte del semiprezioso). Sulla scorta di quanto rilevato, assunte le dovute informazioni nel settore, sono state indicate delle stime prudenziali ispirate in una prospettiva liquidatoria per una vendita possibilmente in blocco ed in tempi ragionevolmente brevi.

La stima, indicata analiticamente come segue, ammonta ad euro **30.719,02 (trentamilasettecentodiciannove/02)**.

Si consideri l’elenco analitico degli articoli unitariamente ai valori di stima indicati secondo i predetti criteri. Vengono allegate alcune foto rappresentative del magazzino in parola.



LOTTO	DESCRIZIONE	CT	GR	STIMA	FOTO
	SMERALDO				
1	SMERALDO TAGLIO OVALE MIX	1.171,04	234,21	351,31	FOTO 2
1	SMERALDO MIX	1.135,80	227,16	340,74	
1	SMERALDO MIX	1.232,07	246,41	369,62	
1	SMERALDO MIX	580,06	116,01	174,02	FOTO 3
1	SMERALDO MIX	77,06	15,41	23,12	
1	SMERALDO OVALE	75,21	15,04	22,56	
1	SMERALDO OTTAGONALE	95,57	19,11	28,67	
1	SMERALDO CABOCHON	78,23	15,65	23,47	
1	SMERALDO CABOCHON	218,02	43,60	65,41	
1	SMERALDO ROTONDO	123,92	24,78	37,18	
1	SMERALDO MIX OVALE	70,95	14,19	21,29	
1	SMERALDO OVALE	1.042,30	208,46	312,69	
1	SMERALDO MIX OVALE	4.391,14	878,23	1.317,34	FOTO 1
1	SMERALDO GOCCIA	1.480,73	296,15	444,22	
	TOTALE:	11.772,10	2.354,42	3.531,63	

RUBINO

2	RUBINO TAGLIO ROSA MIX	867,12	173,42	260,14	
2	RUBINO OVALE	1.626,44	325,29	487,93	
2	RUBINO CABOCHON RD	1.257,97	251,59	377,39	FOTO 6
2	RUBINO TAGLIO ROSA MIX	894,47	178,89	268,34	
2	RUBINO OVALE	387,55	77,51	116,27	
2	RUBINO TAGLIO ROSA	441,71	88,34	132,51	
2	RUBINO CABOCHON	223,37	44,67	67,01	
2	RUBINO TAGLIO ROSA	97,65	19,53	29,30	
2	RUBINO MIX	125,54	25,11	37,66	
2	RUBINO CABOCHON	201,87	40,37	60,56	
2	RUBINO CABOCHON	66,68	13,34	20,00	
2	RUBINO CABOCHON	68,44	13,69	20,53	
2	RUBINO OVALE PIATTO	31,22	6,24	9,37	
2	RUBINO CABOCHON	255,84	51,17	76,75	
2	RUBINO CABOCHON	144,34	28,87	43,30	
2	RUBINO TAGLIO PERA	494,38	98,88	148,31	
2	RUBINO TAGLIO PERA 6x9	89,26	17,85	26,78	
2	RUBINO OVALE 17x12	582,10	116,42	174,63	
2	RUBINO MIX	1.142,31	228,46	342,69	
2	RUBINO OVALE 12x10	754,23	150,85	226,27	
2	RUBINO CABOCHON	313,80	62,76	94,14	
2	RUBINO TAGLIO PERA 15x10	190,50	38,10	57,15	
2	RUBINO TAGLIO PERA	225,34	45,07	67,60	
2	RUBINO TAGLIO PERA 11x9	23,86	4,77	7,16	
2	RUBINO PIATTO	284,92	56,98	85,48	
2	RUBINO PERLINE (FORO PASSANTE) CABOCHON	2.055,00	411,00	616,50	
2	RUBINO CABOCHON ROTONDI/OV	247,00	49,40	74,10	
2	RUBINO OVALE CABOCHON	165,15	33,03	49,55	

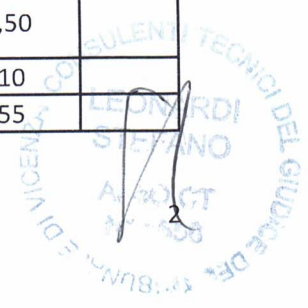
 UFFICIO TECNICO DEL GIUDICE DR. LEONARDO STEFANO
 2

LOTTO	DESCRIZIONE	CT	GR	STIMA	FOTO
2	RUBINO OVALE	200,40	40,08	60,12	
2	RUBINO CABOCHON	496,24	99,25	148,87	
2	RUBINO OVALE MIX	2.835,00	567,00	850,50	
2	RUBINO OVALE PIATTO	590,00	118,00	177,00	
2	RUBINO TAGLIO PERA/CABOCHON	1.945,00	389,00	583,50	
2	RUBINO CABOCHON	4.180,00	836,00	1.254,00	FOTO 5
2	RUBINO PERLINE (FORO PASSANTE) CABOCHON	743,07	148,61	222,92	
2	RUBINO PERLINE (FORO PASS.) PERA/CAB.	1.997,01	399,40	599,10	FOTO 7
2	RUBINO GOCCIE	466,93	93,39	140,08	FOTO 4
	TOTALE:	26.711,71	5.342,34	8.013,51	

ZIRCONIA CUBICA

2	ZIRCONIA CUBICA CVD MIX	872,48	174,50	87,25	FOTO 8
2	ZIRCONIA CUBICA CVD +15	485,50	97,10	48,55	FOTO 9
2	ZIRCONIA CUBICA CVD -15	513,79	102,76	51,38	
2	ZIRCONIA CUBICA CVD -15	487,36	97,47	48,74	
	TOTALE:	2.359,13	471,83	235,91	

SINTETICO MIX

3	SINTETICO MIX (PASTA TURCHESE, PASTA CORALLO FORO PASSANTE, QUARZO GRIGIO)	191.726,61	38.345,32	1.917,27	FOTO 10/11/1 2/13
	TOTALE:	191.726,61	38.345,32	1.917,26	

ZAFFIRI

4	ZAFFIRO MULTI COLOR	1.071,48	214,30	428,59	
4	ZAFFIRO TAGLIO OVALE	1.196,45	239,29	478,58	
4	ZAFFIRO TAGLIO OVALE	1.281,42	256,28	512,57	
4	ZAFFIRO TAGLIO CABOCHON	721,87	144,37	288,75	
4	ZAFFIRO TAGLIO CABOCHON	244,80	48,96	97,92	
4	ZAFFIRO TAGLIO PERA MIX	1.117,13	223,43	446,85	
4	ZAFFIRO TAGLIO OVALE MIX	595,70	119,14	238,28	
4	ZAFFIRO TAGLIO ROTONDO	1.080,81	216,16	432,32	
4	ZAFFIRO TAGLIO PERA MIX	33,79	6,76	13,52	
4	ZAFFIRO TAGLIO ROSA	851,79	170,36	340,72	
4	ZAFFIRO TAGLIO CABOCHON ROTONDI	176,05	35,21	70,42	
4	ZAFFIRO TAGLIO MARQUISE	505,90	101,18	202,36	
4	ZAFFIRO MULTI COLOR	1.932,88	386,58	773,15	FOTO 14
4	ZAFFIRO TAGLIO ROSA	468,11	93,62	187,24	
4	ZAFFIRO TAGLIO ROSA	289,00	57,80	115,60	
4	ZAFFIRO TAGLIO ROSA	199,97	39,99	79,99	
4	ZAFFIRO TAGLIO CABOCHON 20x15	497,78	99,56	199,11	
4	ZAFFIRO TAGLIO CABOCHON 13x18	850,72	170,14	340,29	
4	ZAFFIRO TAGLIO CABOCHON 16x12	648,74	129,75	259,50	

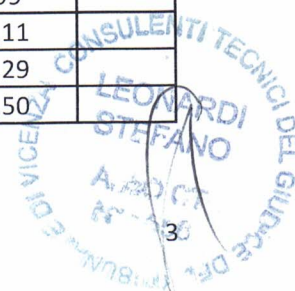

LOTTO	DESCRIZIONE	CT	GR	STIMA	FOTO
4	ZAFFIRO TAGLIO CABOCHON 14x10	595,00	119,00	238,00	FOTO 15
4	ZAFFIRO TAGLIO CABOCHON 18x18	538,87	107,77	215,55	FOTO 16
4	ZAFFIRO PERLINE FORO PASSANTE	3.169,78	633,96	1.267,91	
4	ZAFFIRO LISCIO FORO PASSANTE	900,00	180,00	360,00	
4	ZAFFIRO BURATTATO	454,00	90,80	181,60	
4	ZAFFIRO LISCIO FORO PASSANTE	1.530,00	306,00	612,00	
4	ZAFFIRO MIX	2.750,00	550,00	1.100,00	
4	ZAFFIRO PERLINE FORO PASSANTE	3.382,00	676,40	1.352,80	
	TOTALE:	27.084,04	5.416,81	10.833,62	

SEMIPREZIOSI VARI IN FILO (FORO PASSANTE)

5	SEMIPREZIOSI VARI FORO PASSANTE (PERIDOTO, CITRINO, CRISTALLO DI ROCCA, QUARZO, COROLINA, AGATA).	278.707,74	55.741,55	5.574,15	FOTO 19
	TOTALE:	278.707,74	55.741,55	5.574,15	

MOISANITE SINTETICA

6	MOISANITE SINTETICA FORO PASSANTE	7.200,00	1.440,00	72,00	FOTO 17
6	MOISANITE SINTETICA TAGLI E MISURE VARIE	54.093,72	10.818,74	540,94	FOTO 18
	TOTALE:	61.293,72	12.258,74	612,94	

	TOTALE STIMATO:			30.719,02	
--	------------------------	--	--	------------------	--

Con osservanza.
 Thiene/Vicenza,
 24 marzo 2022.

Il Perito
 Dott. Stefano Leonardi

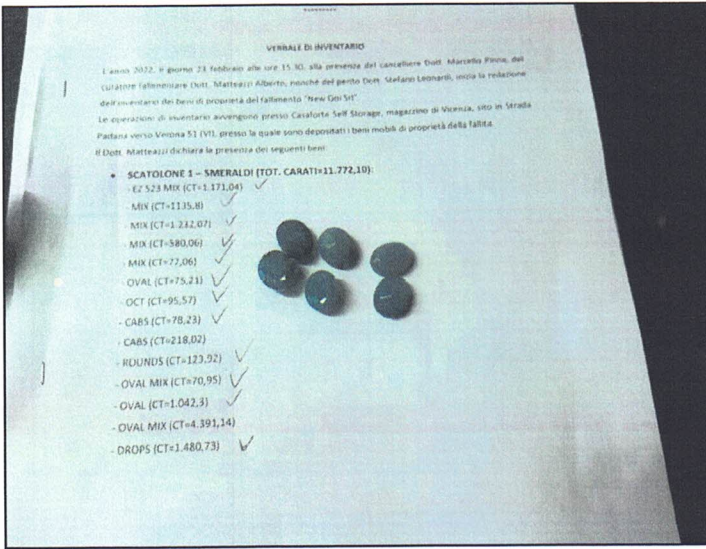

1

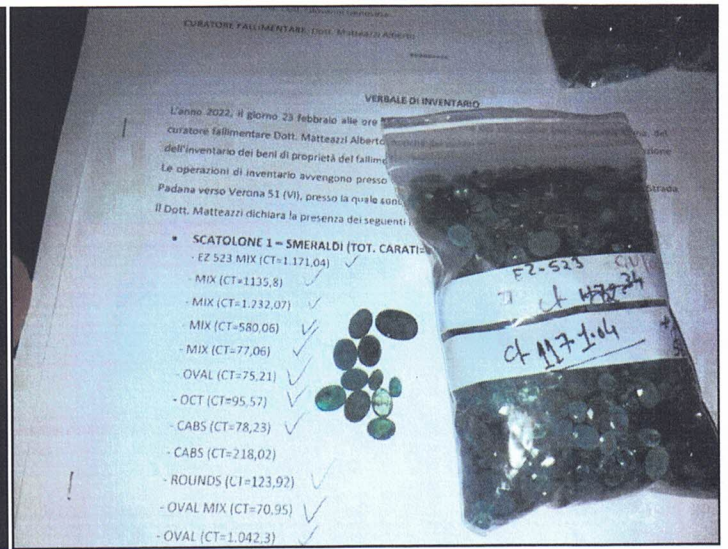

2

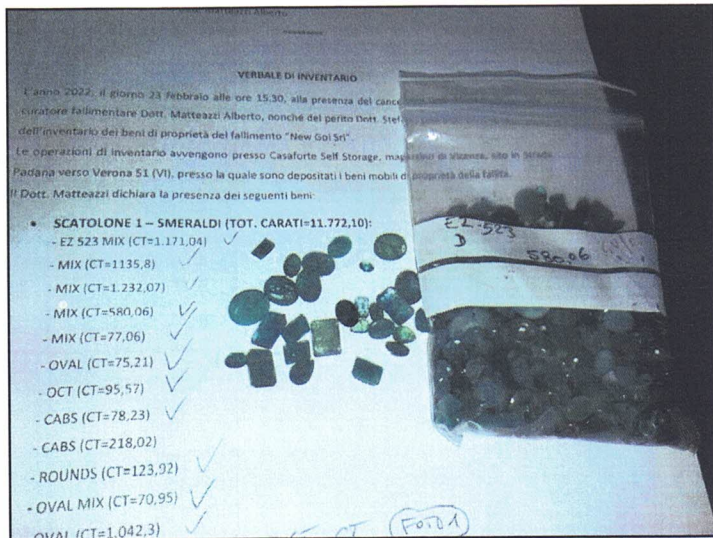

3

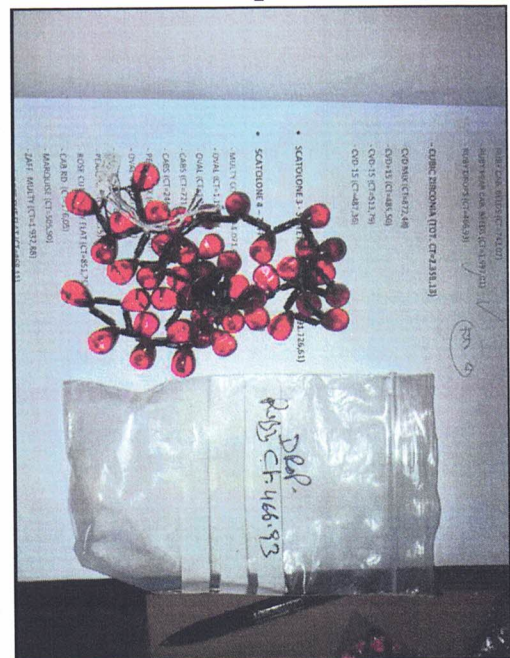

4



5

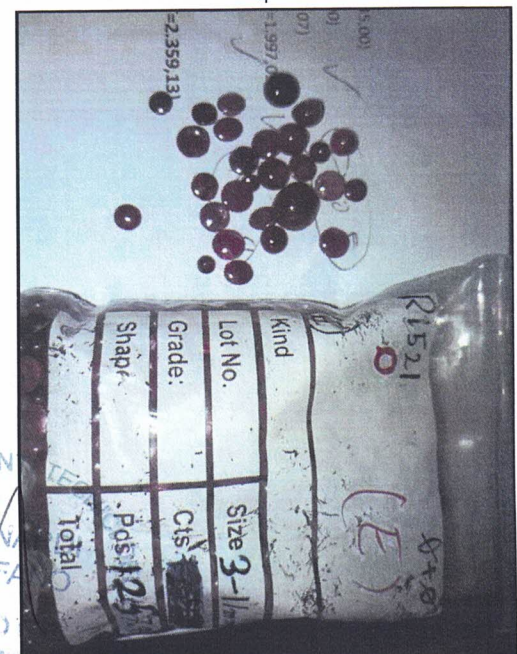

6

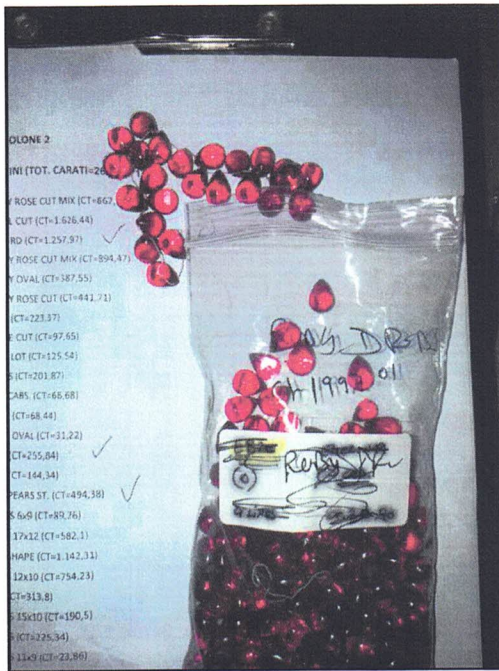

7

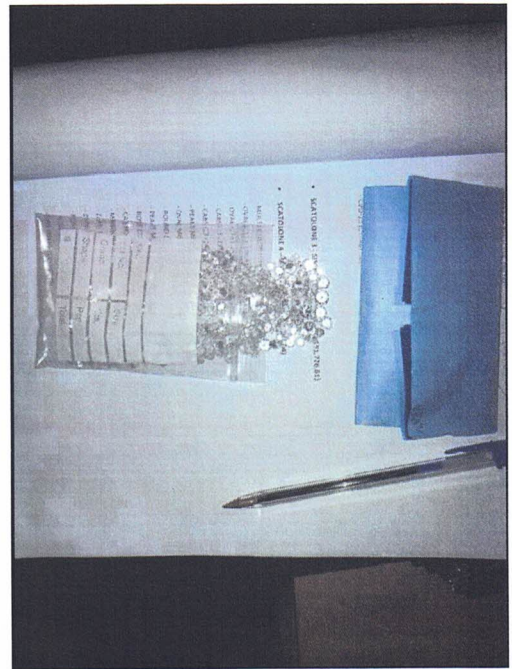

8

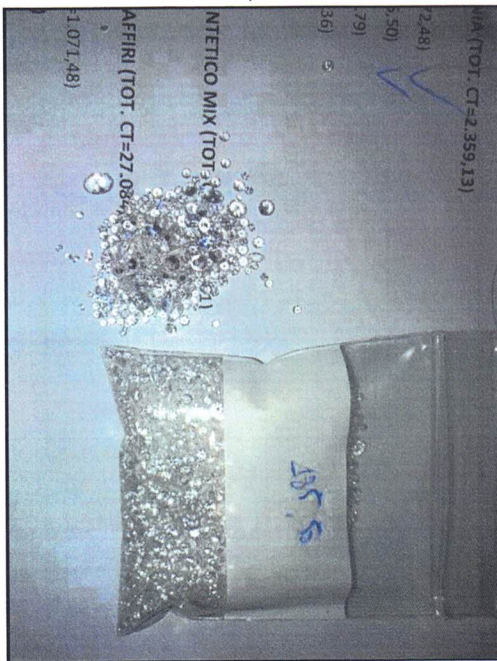

9



10

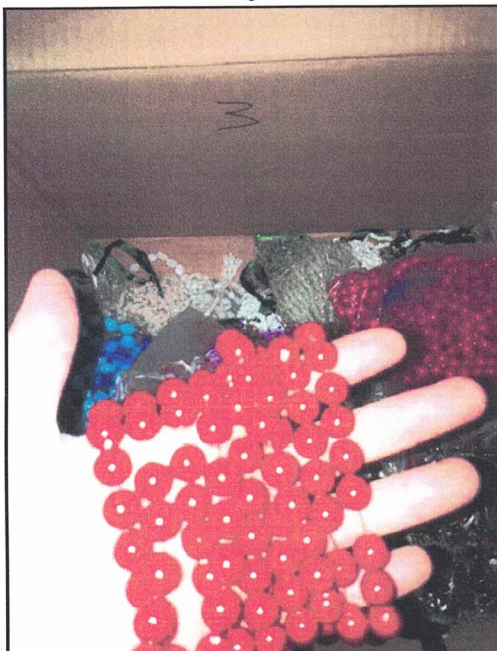

11

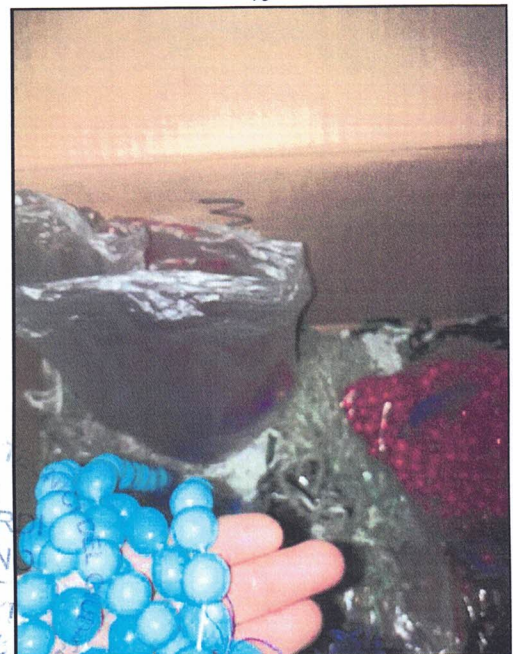

12

CONSULENTI
 LEONAR
 STEFFAN
 A
 1999
 OF - BUNDE DI VICENZA



13

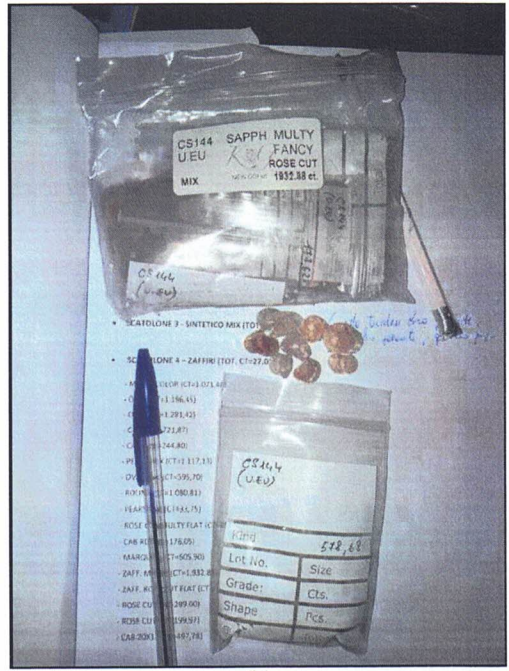

14



15

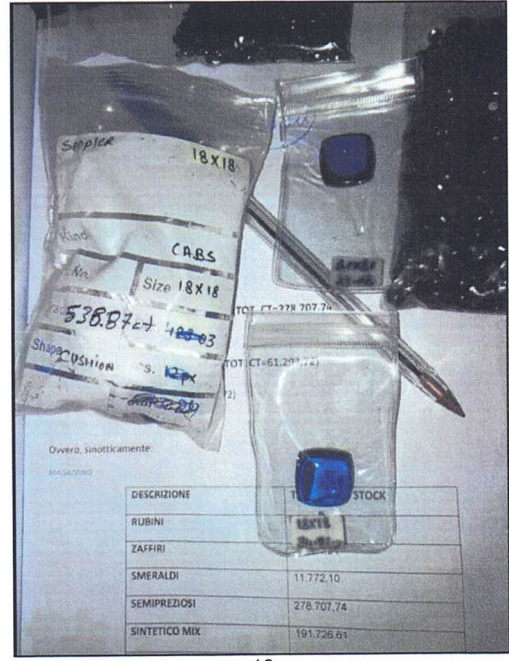

16

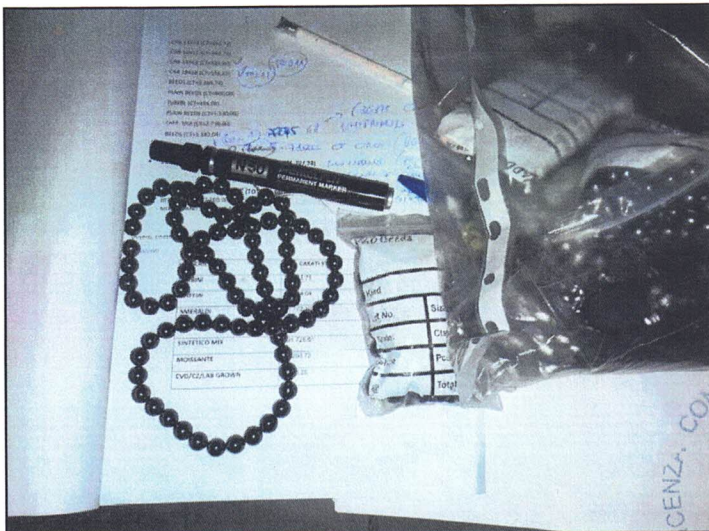

17

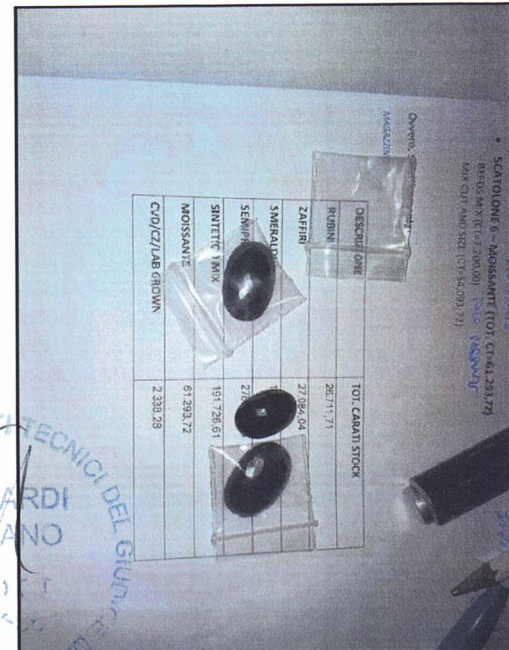

18

BUNSA DIVICENZA, CONSULENTI TECNICI DEL GIUCCO
LEONARDI STEFANO



19

AGENZIA DI INVESTIGAZIONE
TECNICI DEL GIURIS
DE
80131
A
ST
508
FANO
ONARDI
ENTI